CONSERVATOIRE
À RAYONNEMENT RÉGIONAL
CERGY-PONTOISE agglo

08 OCT

Jeudi 8 octobre, à 20h30

Auditorium Olivier Messiaen
17€, 13€, 6€

RÉSERVER

MUSIQUE / JAZZ AU FIL DE L'OISE

Claude Tchamitchian Poetic Power Trio

Contrebassiste, Claude Tchamitchian mêle jazz, musiques improvisées et musiques traditionnelles. Invité en trio dans cette nouvelle édition du Festival JAFO, Claude Tchamitchian, Christophe Monniot et Éric Échampard, font jaillir un jazz d'aujourd'hui entre puissance et onirisme.

©hristophe Charpenel

Jeff Humbert

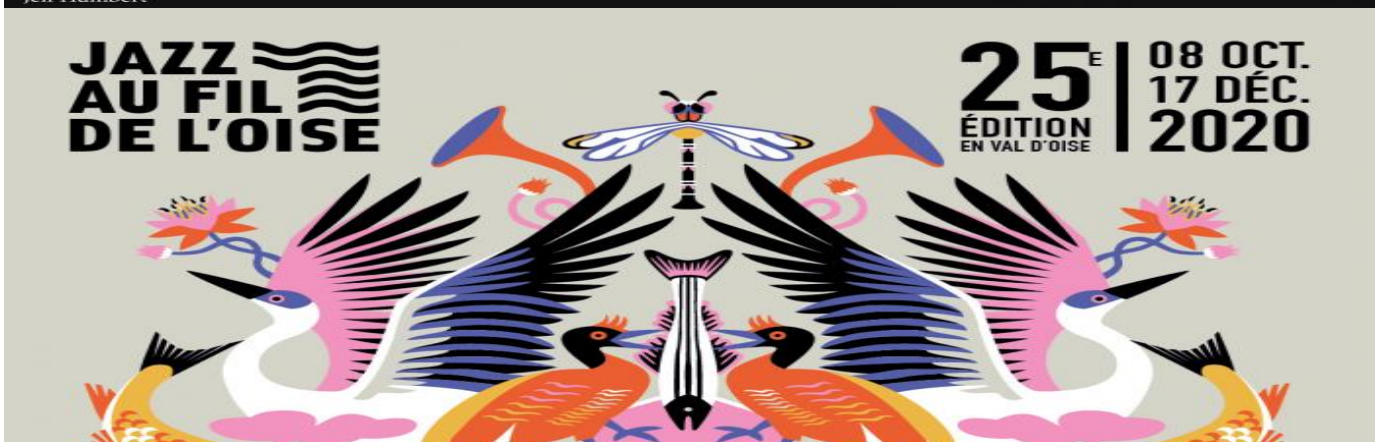
JAZZ
AU FIL
DE L'OISE
25E
ÉDITION
EN VAL D'OISE
08 OCT.
17 DÉC.
2020

CHRISTOPHE MONNIOT, saxop DE TCHAMITCHIAN, contrebasse, ÉRIC ÉCHAMPARD, batterie

Avec *Poetic Power*, CLAUDE T HIAN retrouve l'intimité d'une formation légère sans renoncer à l'idée de « suite orchestrale », signature du contr dans tous ses projets précédents en quintette ou tentette. L'écriture moins dense y est juste plus suggestive tout autan action dans le jeu avec ses compagnons ; à l'image de ce que l'on peut ressentir dans la nature, tous les éléments inte façon très mobile tels l'eau, le vent, les oiseaux ou très enracinés tels les arbres, les collines ou les montagnes ». I maginaire conçu par le leader, s'inscrivent la virtuosité si aérienne et la créativité profonde de CHRISTOPHE MON C ÉCHAMPARD pour faire jaillir un jazz d'aujourd'hui entre puissance et onirisme.

Programme :

- *Katsounine*
- *Cantique 2*
- *Le temps d'un regard*
- *L'envolée belle*
- *Shadow"s breath*
- *So close, So far*
- *Unnecessary fights*

En partenariat Jazz au fil de l'Oise - www.jazzaufildeloise.fr

Toute la programmation : http://www.jazzaufildeloise.fr/programme.html

JAZZ AU FIL DE L'OISE

Conservatoire à rayonnement régional

Auditorium du CRR

Rue Haute – Place des Arts

95000 Cergy Grand Centre

01 34 41 42 53

COMMUNAUTE D'AGGLOMERATION DE CERGY-PONTOISE
Parvis de la Préfecture - CS 80309
95027 Cergy-Pontoise Cedex
01 34 41 42 53